Vu pour être annexé à mon arrêté en date du :
15 JUIN 2017

Rouen, le

la préfète

Fabienne BUCCIO

Aménagements des accès définitifs du pont Flaubert en rive gauche de la Seine

Annexe n° 1 – Plan général des travaux

Plan général des travaux

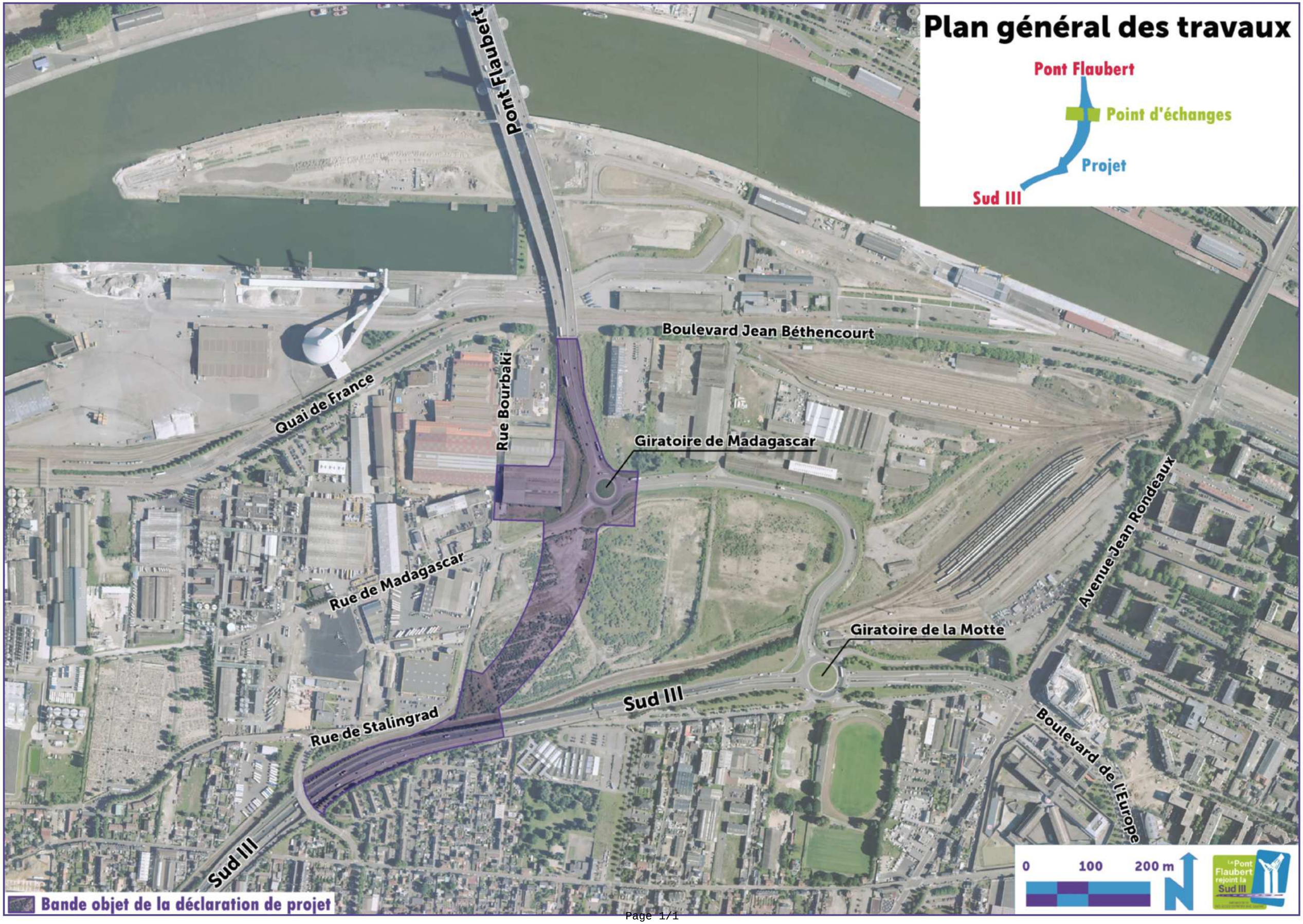
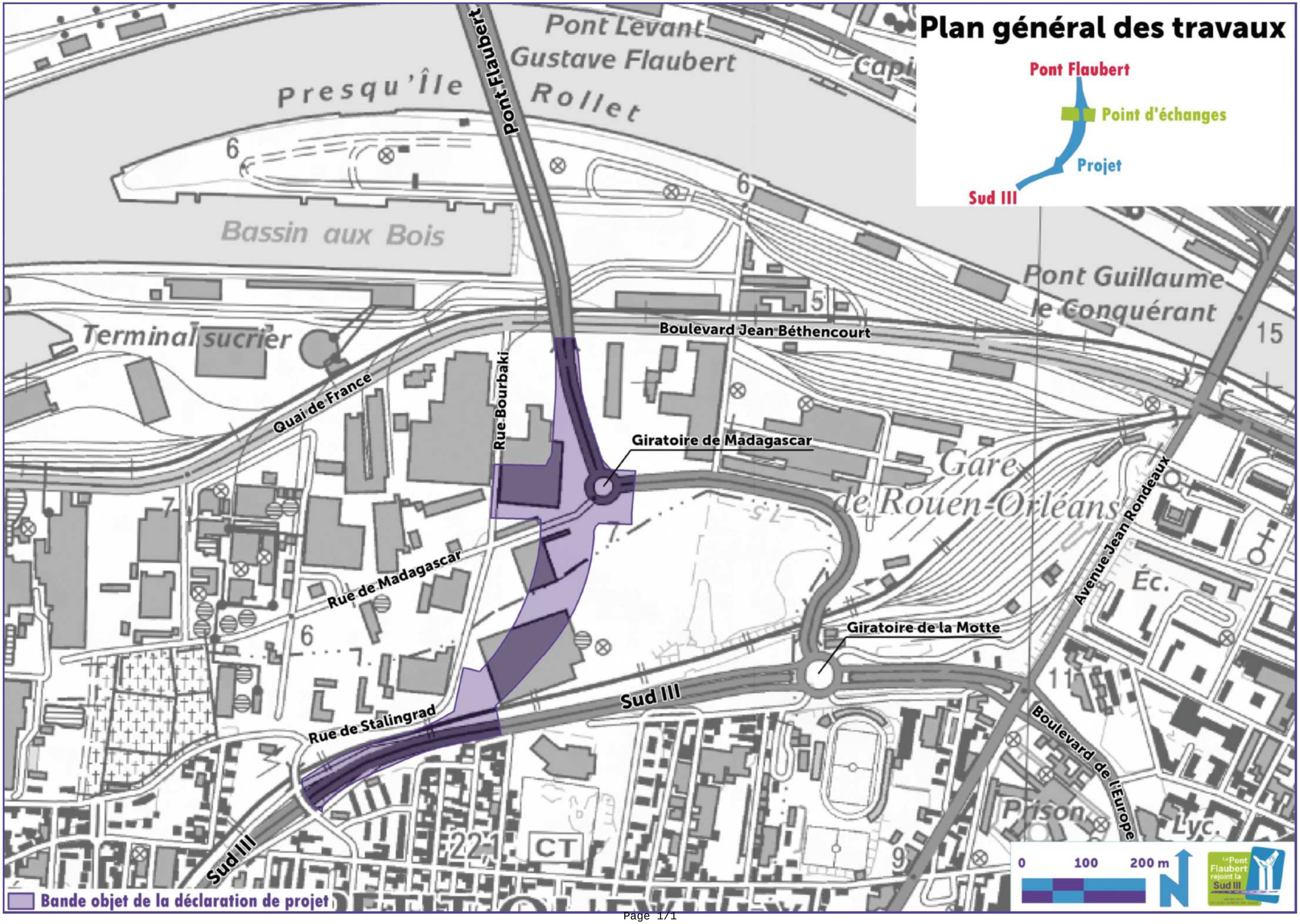
Plan général des travaux